

広報 えりも

Public Relations Erimo

えりも町キャラクター
ウインディーくん



3

月 2022
号 No. 1000



おかげさまで 創刊 1000号

これからも「広報えりも」をよろしくお願いします。



幌泉村から幌泉町 そしてえりも町へ



『地域の足』 公共交通を利用しよう！

えりも町の公共交通は、えりもと浦河や静内、広尾を結ぶ「日勝線」、苫小牧へ乗り換えなしで行ける「特急とまも号」、札幌へ乗り換えなしで行ける「高速えりも号」を運行しているJRバスと、日交ハイヤーが営業しています。

免許やクルマがあっても無くても 大人でも子どもでも…
誰もが利用できる公共交通は、私たちの暮らしを守る「地域の足」として重要な役割を担っています。
積極的に利用しましょう。



ジェイ・アール北海道バスからのお知らせ

えりも～苫小牧「特急とまも号」(予約制) 料金：えりも～苫小牧 2,900円

- 4月1日(金)より、えりもの始発時間に変更となります。これまでの5時30分発が、10分遅い5時40分発となります。それに伴い、苫小牧駅への到着も9時30分となります。
※下りの苫小牧発14時、えりも着17時50分は変更ありません
- 笛舞にも停車するようになります。(苫小牧行5時40分、えりも行17時37分)

浦河～新千歳空港の「特急ひだか優駿号」の廃止

- 3月27日(日)をもって運行を終了します。
- 新千歳空港へは、「とまも号」を利用のうえ、沼ノ端駅より道南バス千歳空港線またはJR千歳線をご利用ください。

えりも～札幌「高速えりも号」 料金：えりも～札幌 3,670円

- 「えりも号」の出発時間に変更はありません(えりも発5時30分、札幌発16時30分)が、「特急ひだか優駿号」の廃止に伴い、浦河町役場前での札幌行での降車、えりも行での乗車ができなくなります。

予約・問合せ先 ジェイ・アール北海道バス様似営業所 ☎ 0146-36-3432

日交ハイヤー株式会社えりも営業所

通院やお買い物に、タクシーをぜひご利用ください
高速えりも号の送迎対応もしています。ご利用の際は3日前までに予約をしてください。

- ◆営業時間 9時～17時30分(本町と大和以外の地区は17時まで)
※土曜・日曜・祝日はお休みです
- ◆電話番号 01466-2-2165



JRバス日勝線に乗ってみよう

「バスを利用したいけど、乗り方がわからない」
「バスに乗ったことがない」



そんな方に『バスの乗り方』をご案内します。

※「えりも号」・「とまも号」は前乗り・前降りです



車内は抗菌・消臭・抗ウイルス
(空気触媒セルフィーユ)加工
を行っています。

ジェイ・アールバス日勝線は日高と十勝を結び、襟裳岬への観光路線として、また、沿線地域の生活路線、札幌・苫小牧との間を結ぶ都市間高速路線としての役割を担っております。乗り降りしやすい低床バスも導入しておりますので、お出かけの際には是非ご利用ください。乗務員一同心よりお待ちしております。

ジェイ・アール北海道バス(株)
和田 則幸 様似営業所長



前扉から降車します。
段差がありますので、足元に注意してお降りください。



中乗り・前降りです



中扉から乗車します

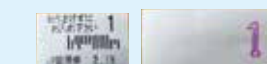

整理券には番号が入っています

バス乗車口に整理券発行機がありますので、整理券をお取りください。



空いている座席に座りましょう。



降りる停留所名が放送されたら、近くにある「降車ボタン」を押してください。



「1」番なので
630円

車内前方にある運賃表示機で運賃を確認します。

整理券と運賃
はこちら→

両替は
こちら→

運転席横の運賃箱に、整理券と運賃を入れてください。

おつりは出ませんので必要に応じて両替してください。※両替機がついています。



春の特定健診・がん検診



春の特定健診・がん検診を実施します。

申込期間は**3月7日**から**4月4日**までです。
ご希望の時間帯がある場合は、お早めにお申し込みください。

申込・問合せ先
保健福祉課保健指導係
☎01466-2-4630

■日程・会場

検診日	会場	受付時間
4月19日(火)	庶野生活館	①7時 ②7時30分 ③8時 ④8時30分
4月20日(水)	えりも岬林業総合センター	①7時 ②7時30分 ③8時
4月21日(木)	福祉センター	①7時 ②7時30分 ③8時 ④8時30分 ⑤9時 ⑥9時30分 ⑦10時 ⑧10時30分
4月22日(金)	福祉センター	①7時 ②7時30分 ③8時 ④8時30分

■項目・対象者・料金

項目	対象者	料金(※1)
特定健診 (健康診査)	健診日に30歳以上のえりも町国民健康保険加入者 または後期高齢者医療保険加入者	無料
胃がん検診	40歳以上(昭和57年4月1日生まれ以前)	①1,700円 ②800円 ③無料
肺がん検診		①700円 ②300円 ③無料
大腸がん検診		①800円 ②400円 ③無料
前立腺がん検診	検診日に50歳以上の方	①1,200円 ②600円
ピロリ菌検査	1度もピロリ菌検査を受けたことがない40歳以上(※2)	1,300円
肝炎ウイルス検査	1度も肝炎ウイルス検査を受けたことがない下記★の方	★無料(クーポン券をお持ちの方)
エキノкокクス 検査	小学3年生以上で5年以上検査を受けていない方	700円
風しん抗体検査	昭和37年4月2日～昭和54年4月1日生まれの男性 (風しん抗体検査無料クーポン対象者)	無料(クーポン券をお持ちの方)

(※1)料金について

- ① 一般の方
- ② 生活保護世帯または75歳以上の方
- ③ 40歳(昭和56年4月2日から昭和57年4月1日生まれ)及び、50歳(昭和46年4月2日から昭和47年4月1日生まれ)がん検診無料対象者の方

★ 肝炎ウイルス検査無料対象者(下表)で、検査を1度も受けたことがない方

40歳	昭和56年4月2日～昭和57年4月1日生	60歳	昭和36年4月2日～昭和37年4月1日生
45歳	昭和51年4月2日～昭和52年4月1日生	65歳	昭和31年4月2日～昭和32年4月1日生
50歳	昭和46年4月2日～昭和47年4月1日生	70歳	昭和26年4月2日～昭和27年4月1日生
55歳	昭和41年4月2日～昭和42年4月1日生		

(※2)ピロリ菌検査の対象とならない方

消化管症状のある方や治療中の方、胃薬内服中の方、胃切除された方、慢性腎不全の方、ピロリ菌除去治療をされた方は対象外となります。



令和4年度新入学児童名簿

※（ ）内は保護者氏名（敬称略）

南	橋	堤	佐々木	坂本	えりも岬小学校（5人）
沢	本	来	瑛	仁	
琉	夢	陽	人	坂本	
偉	（橋	（堤	（佐々木		
（南	本	博			
沢	善	壮			
茂	博				
克					

広報2月号に掲載しました『令和4年新入学児童名簿』のえりも岬小学校に、追加がありました。



入場無料

えりも町地域おこし協力隊活動報告会

すずき あむろ
鈴木 亜室



令和2年8月着任
えりも町の自然の魅力を活かした観光振興に取り組んでいます！

日時 3月23日(水) ● 1回目 14:00-15:00
● 2回目 18:00-19:00

内容
・1年間のコンボートクルーズ報告
・環境省事業について
・今後の展望

会場 福祉センター2階 大会議室

えりも町の地域活性化のため、地域おこし協力隊が行っている活動やその成果について報告会を開催します。事前申し込みは不要で、入場は無料です。昼と夜に2回行いますので、日中お仕事の方もぜひ、お気軽にお越しください！



※昨年6月に行われた活動報告の様子

お問い合わせ先：産業振興課商工観光係 ☎ 01466-2-4626

後期高齢者医療制度窓口負担割合の見直しについて

一定以上の所得のある方の医療費の窓口負担割合が変わります。

☎ 保健福祉課医療給付係 ☎ 01466-2-4622

令和4年10月1日から、後期高齢者医療の被保険者のうち、一定以上の所得のある方は、現役並み所得者(窓口負担割合3割)を除き、医療費の窓口負担割合が1割から2割に変更になります。(住民税非課税世帯の方は、基本的に1割負担のままです)

見直しの背景

令和4年度以降、団塊の世代が75歳以上となり始め、医療費の増大が見込まれています。

後期高齢者の医療費のうち、窓口負担を除いて約4割は現役世代(子や孫などの世代)の負担となっており、今後も拡大していく見通しとなっています。今回の見直しは、現役世代の負担を抑え、国民皆保険を未来につないでいくためのものです。

2割負担の対象者

世帯の窓口負担割合が2割となるかどうかは、後期高齢者医療の被保険者の課税所得や年金収入をもとに、世帯単位で判定します。**【図1】**

令和3年中の所得をもとに判定し、9月中に被保険者証を送付する予定です。

配慮措置

令和4年10月1日の施行後3年間は、2割負担となる方について、1か月の外来医療費の負担増加額を3,000円までに抑えます。(入院の医療費は対象外)

配慮処置の適用で払い戻しとなる方は、高額療養費として事前に登録されている口座に払い戻しとなります。口座が登録されていない方には、法律の施行時期に北海道後期広域連合から口座登録の申請書が郵送されますので、お早めの提出をお願いします。

【図1】

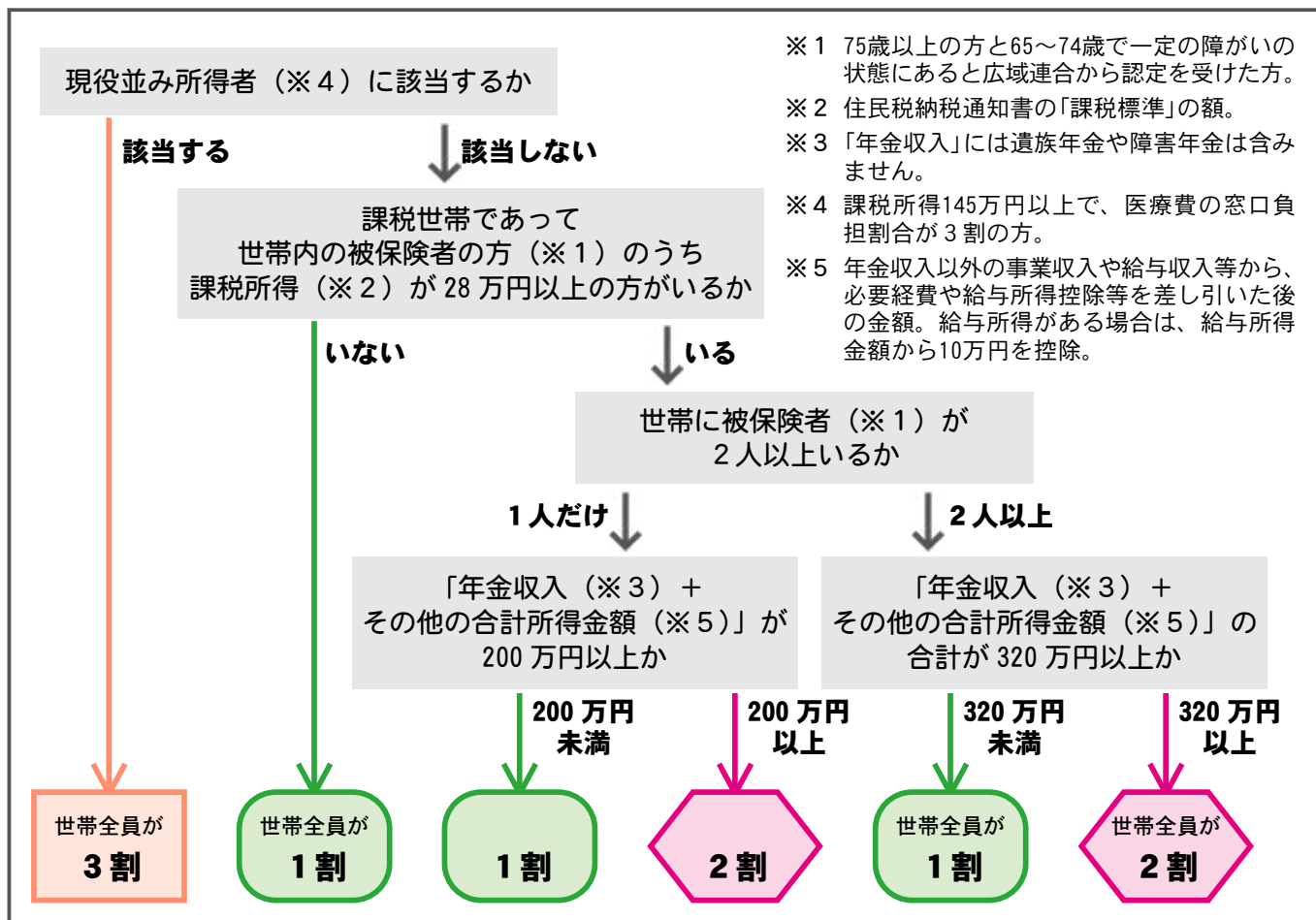

今回の制度改正の見直しの背景等に関するご質問等は、『後期高齢者窓口負担割合コールセンター』にお問い合わせください。

☎ 0120-002-719

受付時間 月曜日から土曜日の9時~18時(日曜・祝日休業)
※コールセンターの開設は3月末までです。

3月は滞納整理強調月間です

町は、3月を「町税等滞納整理強調月間」と位置づけ、町税や各種使用料等の徴収体制を強化します。



町税等は、安心して健康に暮らせる住みよいまちづくりのために、なくてはならない大切な財源です。お手元の納付書をお確かめのうえ期限内に納めましょう。

なお、滞納したままにしておく、差押等の滞納処分や強制徴収機関である日高管内地方税滞納整理機構への引き継ぎ等を行うこととなりますので、やむを得ない事情により納期どおり納めることが難しいときは、お早めにご相談ください。



※平日は仕事でお忙しい方などは、納め忘れがない「口座振替」が便利です。この機会に利用しましょう。

☎ 税務課納税係 ☎ 01466-2-4620

高病原性鳥インフルエンザの感染拡大防止のために

えりも町内で、高病原性鳥インフルエンザが確認されています。

●野鳥への餌やりは行わないでください

野鳥への安易な餌やりは、鳥同士の接触機会が増えたり、餌付け場所へ密集することにより、高病原性鳥インフルエンザの感染拡大を招く可能性があります。

また、餌やりのために野鳥に近づいた人が、ウイルスを拡散させてしまうおそれがあります。

野鳥への安易な餌やりは、他にも次のような問題を 引き起こす可能性があるのでやめましょう

- ・人慣れして人の生活圏に近づくことによる衝突事故や農業被害
- ・糞、えさやゴミによる河川の水質汚染、魚がすめなくなるなどの生物への影響
- ・渡り鳥の場合、渡りをやめる、本来の生息地とは異なる場所での繁殖など生態系への影響

●生ゴミや漁業に伴う不要魚、エゾシカの残滓等は放置せず、適切に処分してください

生ゴミや漁業に伴う不要魚、エゾシカの残滓等を放置すると、結果として野鳥に餌を与えることになり、高病原性鳥インフルエンザの感染拡大を招く可能性があります。

また、野鳥による生活環境や農林水産業等への被害の誘因にもなります。

●同じ場所でたくさんの野鳥が死亡している場合には、振興局や市町村役場に連絡してください

死んだ野鳥や衰弱している野鳥を見つけた場合は、素手で触らないようにしましょう。

◆ 連絡先 ◆

●日高振興局環境生活課
☎ 0146-22-9254

●えりも町役場産業振興課
☎ 01466-2-4623

※高病原性鳥インフルエンザウイルスは、感染した鳥と濃密に接触するなどの特殊な場合を除いて、通常では人に感染しないと考えられています。正しい情報に基づいた、冷静な行動をとりましょう。



こんにちは
保健師です

健康でいることは、 未来への貯蓄

☎ 保健センター
☎ 01466-2-4630
保健福祉課
☎ 01466-2-4622

日本人の生活習慣の変化等により、糖尿病や高血圧など生活習慣と関係の深い病気の発症や予備群が増加しています。さらに、65歳以上の人口が約20%近くを占める超高齢化少子化社会を迎え、医療費や介護費用が増加し、若い方への負担は増える一方です。このままでは健康保険制度が崩壊し、安心して医療を受けられなくなる可能性があります。国はこの事態を一刻も早く改善するため、健康保険法を改正し、平成20年4月から医療保険者ごとに40歳〜74歳の加入者（※1）に対して、特定健康診査を実施しています。



特定健康診査

- ★対象
40歳〜74歳の医療保険加入者（国民健康保険、共済組合、船員保険、政府管掌健康保険、組合管掌健康保険）※1
- ★料金
えりも町国民健康保険加入者は無料（加入している保険組合等で異なります）
- ★基本的な検査項目
問診、計測（身長・体重・BMI・腹囲）、血液検査（脂質：中性脂肪・HDL・LDL、血糖：空腹時血糖またはHbA1c、肝機能：GOT・GPT・γ-GTP）、診察、医師が必要と認めた場合（心電図、眼底検査、貧血検査）

生活習慣病の進行と予防について

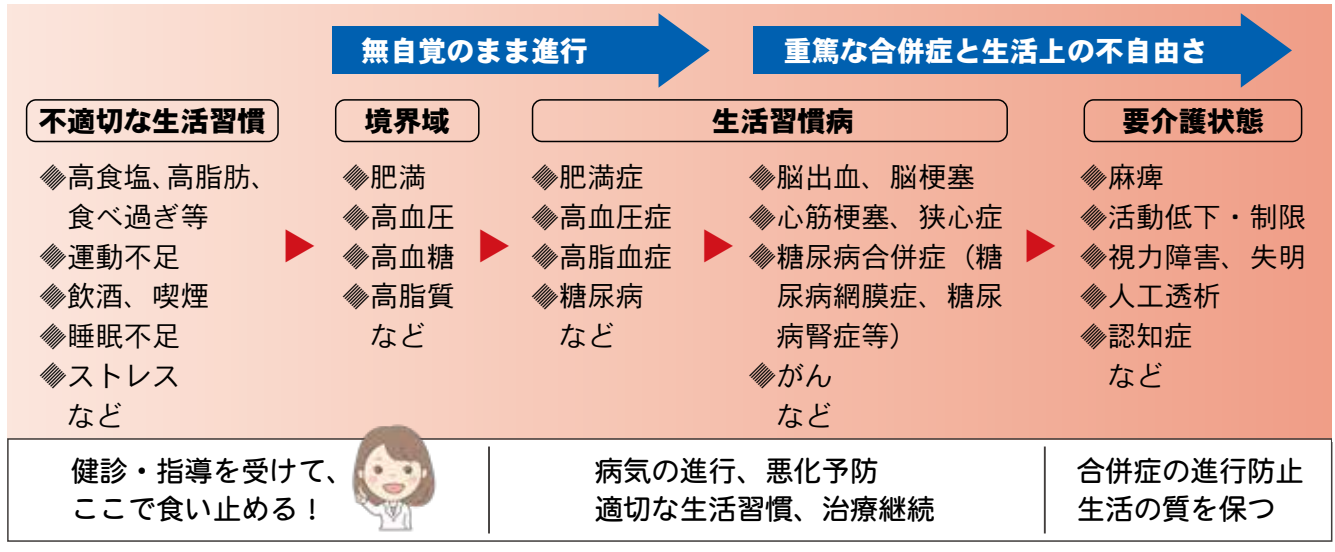

春の健診

受付開始します！

■受付期間
3月7日（月）〜4月4日（月）

*詳しくは、今月号の広報4ページ、えりも町ホームページでご確認ください。



特定健康診査の目的は、糖尿病や高血圧などの病気の発症や重症化を予防することです。特にメタボリックシンドローム（内臓肥満に高血圧、高血糖、脂質代謝異常が組み合わさることにより、心臓病や脳卒中が起りやすくなる病態）に着目し、その結果についてサポート（特定保健指導）することで発症や重症化の予防が期待できます。全国民が特定健康診査・特定保健指導を毎年受けることは、自身が健康な生活を送るためだけでなく、これから社会を支えていく子どもたちにも、医療や介護の負担をかけたいためでもあります。健康に努めることは、未来への貯蓄につながります。

えりも町国民健康保険加入者は、保健福祉課から特定健康診査受診券が配布されます。この受診券をお持ちの方は、町が実施する春と秋の健診、漁組健診、町が指定する医療機関等において無料で受けることができます。年に一回、受診券を使用して、健診を受けましょう。

3月の保健メモ

1日(火)・24日(木) 予防接種

【種類】
2種混合 / 麻しん風しん(II期) / 日本脳炎
【時間】 15時～16時
【場所】 町立国保診療所
【要予約】 ☎01466-2-4630(保健センター)
※次回 4月12日、26日予定

4日(金) 離乳食教室

【時間】 13時30分～14時30分
【場所】 保健センター
【要予約】 ☎01466-2-4630

9日(水)・23日(水)

浦河ひがし町診療所巡回診療

【時間】 14時～15時
【場所】 保健センター
【要予約】 浦河ひがし町診療所へ
☎0146-22-7800

16日(水) 予防接種

【種類】
ヒブ、肺炎球菌、B型肝炎、4種混合、BCG、
ロタ / 麻しん風しん(I期)、水痘
【時間】 13時50分～14時50分
【場所】 保健センター
※予約は終了しました
※次回 4月20日予定

■ 町外で予防接種ができる医療機関

- 浦河赤十字病院 ☎0146-22-5111
小児科へ電話予約してください。
【種類】 ロタ、ヒブ、肺炎球菌、B型肝炎、4種混合、麻しん風しん、水痘、子宮頸がん
- 広尾ファミリークリニック ☎01558-2-2700
インターネットで検索のうえ、「病院ナビ」で予約してください。
【種類】 ロタ、ヒブ、肺炎球菌、B型肝炎、BCG、4種混合、麻しん風しん、水痘、子宮頸がん、2種混合

■ 各種助成について

- おたふくかぜの任意の予防接種は、浦河赤十字病院または広尾ファミリークリニックで受けることができます。町で半額を助成していますので、接種前に印鑑をご持参のうえ、保健福祉課へお越しください。
- 大人の風疹の予防接種を希望される場合は、接種前に印鑑をご持参のうえ、保健予防係へお越しください。
- 不妊治療への助成を行っています。保健予防係へお問い合わせください。

【重要】保健センターからのお願い

保健センターにおける予防接種については、感染拡大防止のため、付き添いの保護者は1人とし、接種されるお子さん以外はお連れにならないでください。会場にはマスク着用をお願いします。会場に来られる前にご自宅で検温をお願いいたします。37.5℃以上の発熱がある場合や、鼻水等の軽い風邪症状であっても、体調が万全でない場合は、接種を見合わせてください。会場内でのオムツ交換はご遠慮ください。

肝がん検診のお知らせ

肝炎の治療はここ数年めまぐるしい進歩をしており、早期に適切な治療を行うことで、肝臓病の悪化を防ぐことができるようになりました。肝臓に心配のある方、しばらく医療機関を受診されていない方は肝臓専門医が検診を行いますので、この機会にぜひ受診することをお勧めします。

- 日程 4月16日(土) 8時～14時
- 場所 保健センター2階(集団指導室)
- 料金 3,000円

※検診料金は6,000円ですが、「検診費用助成事業」として町から1人3,000円を助成しますので、自己負担は3,000円となります。手続きの必要はありません。対象者は、えりも町に住所がある方です。

■ 検査内容

問診、採血、腹部エコー、
肝臓専門医による療養相談



- 申込期間 3月17日(木)～3月31日(木)
(土日祝日を除く)
- 受付時間 9時～17時

■ 申込先

肝がん検診団事務局(☎011-708-8080)

- ※留守番電話にて対応しています。
平日の日中に連絡の取れる「電話番号と名前」を録音してください。
後ほど事務局から連絡があります。
- ※肝がん検診を受けたことのある方には、肝がん検診団から「検診のご案内」が郵送されますので、返信用封筒で申し込みをしてください。

一般書

暮らしのアイデアスイッチ so easy
 ブルーノ Fukase
 ついスマホに頼ってしまう人のための日本語入門 堀田あけみ、村井宏榮
 塞王の楯 今村 翔吾
 遺言歌 なかにし礼

児童書

クイズで国語が好きになる!! ことばの由来 丸田博之/監修
 だいたいのおばけずかん ゴーストタワー 斉藤 洋
 チャレンジミッケ! 11 ウォルター・ウィック
 やあだ! マルリョケ・ヘンリヒス

◆ 図書室からのお知らせ ◆

3月にはありがとうを伝える日があります。「ありがとう」をテーマにした図書コーナーを次の期間に設置しますので、ぜひご利用ください。

● 期間 3月9日(水)～3月23日(水)

ここで一句

牛住める土間の片隅注連飾る
 海神の声ふところに山眠る
 お正月年重ねても晴れやかに
 一人居の静かな夜明け賀状くる
 漁り火の遠い動きに冴える月
 白梅や父に未完の海暮るる

えりも吟社

柴田 岳人
 鈴木 周子
 佐々木 凌子
 長岡 青風
 蛭名 渚
 鈴木 勇高

防災 情報版 No. 135

トンガの火山噴火による 津波注意報

1月15日にトンガの火山が非常に大きな噴火をしたために、地球の大気・海洋に様々な現象を引き起こしました。その一つが津波で、日本沿岸にも押し寄せ被害が出ています。気象庁は奄美大島や岩手県に津波警報を出し、その他の太平洋沿岸には津波注意報を出しました。えりも町でも津波注意報が出たと思います。気象庁では遠くの巨大地震により津波が発生するような場合には、津波が伝播してくる経路上の津波観測をもとに津波予報を行います。地震で発生する津波の場合、その速度は海の深さで決まるので、海底の地形の情報から津波の到達時刻を簡単に計算できます。火山大噴火の場合も山体崩壊等により津波が発生する場合には、地震の場合と同じように海の深さで速度が決まると考えられますので、そのように計算していました。ところが実際は大噴火により大気が押し出され、その大気圧が波として地球を伝搬することにより、その下にある海の水も押し出され、海の波としても伝搬しました。大気圧の伝搬する速度は312m/sと普通の津波が伝搬する速度よりも早く、その下で発生する海の波も同じ速度で伝搬し、日本に到達してしまいました。つまり、気象庁が予想していたよりも早く日本に到達してしまいました。また、津波の高さも予想よりも大きな津波になりました。同じような現象は1883年にインドネシアのクラカトア火山が大噴火した時にも観測されていました。しかし、巨大地震よりもさらに頻度が少ないため、それにより引き起こされる津波に対する対策は取られていませんでした。

今、そのような津波にどう対応するかを気象庁でも検討しています。今回は予報が遅れたものの日本でそれほど大きな被害はなかったため、これを教訓として、津波予報システムが改善できれば何よりだと考えます。



谷岡 勇市郎

北海道大学地震火山研究観測センター 地震観測研究分野教授、PhD。
 米国ミシガン大学博士課程修了後、気象庁気象研究所研究官、北海道大学助教授を経て2010年4月より現職。
 専門は地震学（巨大地震・津波）。

本

図書室だより

○開室日時

月・金・土・日曜日

9時～17時

水・木曜日

10時～18時

○閉室日

火曜日

祝日・年末年始



図書室マスコットキャラクター
BOOK (ブック) くん

おすすめの

新刊

情報



ブラックボックス

著 砂川 文次 出版社 講談社

【2021年 第166回芥川賞受賞】ずっと遠くに行きたかった。今も行きたいと思っている。自分の中の怒りの暴発を、なぜ止められないのだろう。自転車便のメッセンジャー、サクマは都内を今日もひた走る。



ジュニア版 キリン解剖記

著 郡司 芽久 出版社 ナツメ社

キリン好きの子どもだった著者が、「キリンの研究者」になるまでの約10年間の物語。2019年刊の同名書の漢字にふりがなをふり、キリンのひみつや研究者の仕事を紹介するビジュアルページと、動物関係者との対談も収録。

福祉センター図書室

☎ 01466-2-2526 E-Mail : erimolib@seagreen.ocn.ne.jp

えりも しりょうかん MUSEUM

えりもの生き物 45

ハクガン

ハクガンは、冬に日本に飛来するカモの仲間です。全身が白色で翼の先が黒く、クチバシと足が濃いピンク色であるのが特徴です。集団で生活し、視界の開けた草原や湖、湿原などに生息します。植物の根や球根、地上に出ている芽や葉を主に餌とし、昆虫や貝類なども食べます。明治時代初期までは、越冬のため、相当数が飛来していましたが、狩猟などの影響で、一時は日本へ渡ってくるハクガンは絶滅したといわれるほど数を減らしました。その後、日本・ロシア・アメリカの3か国共同の復活プロジェクトにより、近年は100羽近くのまとまった群れが日本に飛来するようになりました。



【写真：ハクガン】

町内では、越冬のため渡りの途中で飛来し、襟裳岬周辺の牧草地や学校のグラウンドなどで休憩や餌を採るなどしたり、マガンやシジュウカラガンと群れていることがあります。



北海道警察官募集中

「やりがいも魅力もでっかいどう」

北海道警察官採用試験

【受付期間】

3月1日(火)～4月1日(金)17時30まで

【第一次試験日】 5月8日(日)

【第二次試験日】 6月上旬～6月下旬

【採用予定人数】 200人程度

男性A区分 115人程度、男性B区分 35人程度

女性A区分 35人程度、女性B区分 15人程度

【受験資格】

学歴

A区分－学校教育法による大学(短期大学を除く。)等を卒業した者(令和5年3月末日までに卒業見込みの者を含む。)※高度専門士の称号を取得又は令和5年3月末日までに取得見込みの者を含む

B区分－A区分以外の者(学校教育法による高等学校在学中の者を除く。)

年齢

平成2年4月2日～平成17年4月1日までに生まれた者

北海道警察では、WEBや対面型など、各種説明会を開催しています。道警ホームページや採用センターのSNSをご確認ください。

☎ 浦河警察署 ☎ 0146-22-0110



空き家情報登録制度

当町の「空き家情報登録制度」は、所有者より登録いただいた内容をホームページや広報紙において情報を提供し、当事者同士で交渉していただくためのツールとして活用いただいております。

使用する予定のない物件を所有の方は、お気軽にご連絡・お問い合わせください。

●空き家情報の登録は

役場町民生活課環境生活係へ

●取得を希望される方は

連絡先所有者へ直接連絡し、交渉・契約をお願いします。

▶▶▶物件情報

物件内容	コンクリートブロック住宅 (土地付き)
所在地	えりも町字笛舞 146 番地
連絡先	白川さん ☎ 090-5959-8204
その他	売却希望

*空き家情報は、現在5件登録中

町ホームページでご確認ください。

【空き家所在地】 笛舞・東洋・えりも岬・庶野

☎ 町民生活課環境生活係 ☎ 01466-2-4621



気象情報

☎ 室蘭地方気象台 ☎ 0143-22-4249

春の天気は変わりやすい

春といえば、卒業式や入学式など、周囲の環境も大きく変化し、新しい生活が始まる季節です。コロナ禍でなければ、お花見やゴールデンウィークなど、外出する機会も増える季節でしょう。春になると「昨日までは晴れた暖かい日が続いたのに、今日は急に寒くなり雪が降っている。」といった経験もしくはイメージをお持ちではないでしょうか。

一般的に春のはじめは、大陸の高気圧の勢力が弱まり、日本の東海上に太平洋高気圧が現れ、移動性の低気圧と高気圧が交互に日本を通過するようになります。低気圧の通過時は天気が悪くなり、高気圧に覆われると晴れて日中は気温

が上昇します。また、低気圧の通過前には南よりの風が強まって、気温が上昇し暖かくなりますが、通過後は一時的に西高東低の冬型の気圧配置となり、雪が降ることも多く、寒の戻りにさらされます。

特に北海道はオホーツク海高気圧が現れると、冷たく湿った気流の影響で寒い日が続くこともあり、春先の低温は、農業をはじめ北海道の一次産業に大きな影響を受けます。

春の天気は変わりやすく、気温も安定しにくい特徴があります。徐々に日も長くなり草花も芽吹いてくる時期ではありますが、北海道では雪解けが進んだ3月以降にこのような傾向がみられることがありますので、テレビやラジオ、気象庁ホームページの情報を参考に衣替えやタイ交換などを検討いただき、体調管理についても気を付けていただければと思います。



ひだか弁護士相談センター 無料法律相談

- 会場
保健センター
- 相談日
3月15日(火)・4月19日(火)
- 相談時間
13時30分～16時
※事前予約制(予約受付：平日10時～16時)

お問い合わせ・予約先
ひだか弁護士相談センター ☎ 0146-42-8373



運転免許証更新時講習

日程表は町ホームページにも掲載

- 会場
福祉センター
- 講習日
3月17日(火) 優良講習13時～13時30分
違反講習14時～16時

☎ 町民生活課環境生活係 ☎ 01466-2-4621



町立国保診療所と道立庶野診療所の診療予定表(3月分)

☎ 町立国保診療所 ☎ 01466-2-2265 道立庶野診療所 ☎ 01466-4-2219

3月の診療体制は右表のとおりです。また、町立国保診療所の診療は、町ホームページからも確認できます。なお、都合により診療予定が変更となる場合がありますので、ご了承ください。

● 受付時間

◇ 町立国保診療所

8時30分～11時30分

13時～16時

◇ 道立庶野診療所

(要電話予約)

9時～11時30分

14時～16時30分

● 診察表の見方

- …診 察
- 訪…訪問診療
- 施…施設回診
- 検…検査・処置
- 健…学校健診等
- 目…目黒診療
- 研…研究・研修
- 予…予防接種
- 休…休 診

	町立国保診療所				道立庶野診療所	
	内 科		外科・予約 代診医師		午前	午後
	午前	午後	午前	午後		
3 / 1 (火)	○	○			休	休
3 / 2 (水)	○	○			休	休
3 / 3 (木)	○	○			休	休
3 / 4 (金)	○	○		※③	休	休
3 / 7 (月)	○	○	※③		休	休
3 / 8 (火)	○	施			休	○
3 / 9 (水)	○	○		※①	○	休
3 / 10 (木)	○	目			休	休
3 / 11 (金)	○	○	※②		休	休
3 / 14 (月)	○	○	※③		休	休
3 / 15 (火)	○	○			休	休
3 / 16 (水)	○	予			休	休
3 / 17 (木)	○	訪			休	休
3 / 18 (金)	○	○		※③	休	休
3 / 21 (月)	祝日(春分の日)					
3 / 22 (火)	○	施			○	○
3 / 23 (水)	○	○			○	○
3 / 24 (木)	○	○			○	休
3 / 25 (金)	○	○		※③	休	休
3 / 28 (月)	○	○	※③		休	休
3 / 29 (火)	○	○			休	休
3 / 30 (水)	○	○			休	休
3 / 31 (木)	○	○			休	休

※3/8(火)、10日(火)、16日(火)、17日(火)、22日(火)の午後は休診となります。

※①大庭医師の診察は、3/9(水)の午後2時から。

※②萩原医師の診察は、3/11(金)午前9時から。

※③柴野医師の予約診療は、月曜日は午前10時から・金曜日は午後1時から
[3/4(金)・7日(月)・14日(月)・18日(金)・25日(金)・28日(火)]

※受診をご希望で、発熱・せきといった風邪症状などがある方は、
かならず来院前に診療所へ電話相談をお願いします。

北海道総合計画を見直しました！

新型コロナウイルス感染症の拡大や、デジタル化・脱炭素化の動きに対応するため、北海道総合計画を見直しました。道では、こうした重要課題への対応や北海道の強みを活かした政策を、道民の皆さまとともに進めてまいります。

『北海道総合計画【2021改訂版】』

北海道総合計画

検索

問 北海道総合政策部計画局計画推進課

☎ 011-204-5630

PCB廃棄物の処理期限が迫っています！

PCB廃棄物は、法律に定められた期間内に処理しなければなりません。事業所や倉庫でPCB使用機器が使用・保管されていないか確認するとともに、PCB使用機器が確認された場合は、期限内の計画的な処理をお願いします。処分に関する情報は、環境省ホームページをご確認ください。

【PCB早期処理情報サイト】

<http://pcb-soukishori.env.go.jp>

問 北海道環境生活部環境局循環型社会推進課

☎ 011-204-5192

ドローンの規制について

小型無人機等飛行禁止法により、令和3年12月20日から自衛隊施設周辺（周囲約300m）の上空におけるドローン等の飛行は原則禁止されています。ドローンなどの小型無人機の飛行を行おうとする場合には施設管理者の同意を得るなど、所定の手続きが必要となります。違反した場合、次のような措置／罰則もあります。

- 警察官等による安全確保措置
- 最大懲役1年／罰金50万円

対象施設問い合わせ先

施設名：航空自衛隊襟裳分屯基地
(字えりも岬407番地)

管理者：襟裳分屯基地司令

電話番号：01466-3-1136



3月の行事予定

- 1日(火) 襟裳岬「風の館」オープン
えりも高校卒業式
- 8日(火) 第8回定例町議会(10時30分～)
- 15日(火) えりも中学校卒業式
- 17日(木)・18日(金)
第8回定例町議会及び予算特別委員会
(17日10時～・18日9時30分～)
- 18日(金) えりも小学校卒業式
えりも岬小学校卒業式
庶野小学校卒業式
- 20日(日) 生涯学習講演会「孤独はなくせる」
(オンライン開催/10時～11時30分)
- 21日(月) 生涯学習講演会「誰もが輝く社会へ」
(オンライン開催/10時～11時30分)
- 23日(水) 笛舞小学校卒業式
- 24日(木) えりも岬保育所修了式
- 25日(金) 庶野保育所修了式
- 26日(土) 中央保育所修了式

※各種行事は変更・中止となる場合があります。

ご厚志に感謝

- 山本 雅彦さん(笛舞)
笛舞自治会へ 50,000円
- 田名部 政子さん(大和)
社会福祉協議会へ 30,000円
西えりも連合自治会へ 30,000円
- 堤 正一さん(新浜)
みどり自治会へ 30,000円
- 大坂 明美さん(東洋)
東洋第3自治会へ 30,000円
- 老人クラブ連合会女性部会
やまと苑へ ウェス等ダンボール25箱分
- 法光寺 住職 佐野俊也さん・副住職 佐野隆也さん
社会福祉協議会へ 58,500円
- 横山 絹子さん(笛舞)
やまと苑へ 50,000円
笛舞自治会へ 30,000円
- 金丸 益美さん(庶野)
やまと苑へ 30,000円

暮らしの 掲示板 3

1月末の人口と世帯数

人口 4,414人 (-14)

男: 2,235人 (-10)

女: 2,179人 (-4)

世帯数 2,094世帯 (-8)

※外国人含む、()内は前月比

1月末の人口動態

出生0人 死亡9人 転入5人 転出10人



自治会役員の皆様へお願い

自治会の役員、班長、世帯数などに変更があったときは、企画課広報係 ☎01466-2-4612/FAX01466-2-4633までご連絡をお願いいたします。



お知らせ

障がい者相談支援事業所「ういず」をご利用ください

相談支援事業所「ういず」では、障がいのある方の困りごとや相談に答えるため、来所や電話、訪問による相談のほか、月に一度、巡回相談を無料で行っています。お気軽にご相談ください。

▶日時 3月22日(木) 10時～12時

▶場所 役場2階 集団指導室

問 障がい者相談支援事業所「ういず」

☎/FAX 0146-22-6246

働きたい方のための出張相談会

とまこまい若者サポートステーションは、働きたいと思われている方に向けた就労自立支援施設です。次のとおり「働きたい」を応援する無料出張相談会を開催します。

▶日時 3月22日(木) 10時～11時30分
(先着順・予約可)

▶場所 ハローワーク浦河

▶内容 就労相談・就労体験ほか

▶対象 おおむね15歳から49歳の方・ご家族

問 とまこまい若者サポートステーション

☎ 0144-84-8670

みなし特定公共賃貸住宅の入居者を募集します

本住宅は公営住宅と違い、所得の中堅層(月収15万8千円～48万7千円まで)の方や单身の方を対象に、下記の住宅の入居者を募集します。なお、入居時に家賃の2か月分の敷金が必要となります。

◆ふれあいの丘団地17号棟1号室(2LDK)

家賃月額37,100円～55,100円(定額)

※別途管理費が月500円かかります

◆ふれあいの丘団地22号棟1号室(2LDK)

家賃月額11,200円～18,500円(定額)

※別途管理費が月500円かかります

◆庶野B団地6号室(3LDK)

家賃月額11,000円～16,500円(定額)

※別途管理費が月1,000円かかります

問 建設水道課建築管財係 ☎01466-2-2114

新型コロナウイルス感染症の影響により申告期限までの申告等が困難な方へ

令和3年分所得税の確定申告期間(令和4年2月16日～3月15日)にかけて、感染者や自宅待機者のほか、通常の業務体制が維持できないこと等により申告等が困難な方については、令和4年4月15日(金)までの間、簡易な方法により申告・納付期限の延長を申請することができるようになりました。

※昨年までのように、一律に申告期限を延長する取り扱いではありませんのでご注意ください。

問 税務課課税係 ☎01466-2-4620

子育て世帯への臨時特別給付金について

◆申請忘れはありませんか？

18歳以下の子ども1人当たり10万円が支給される「子育て世帯への臨時特別給付金」の申請は令和4年3月31日までとなっています。

対象と思われる方には、令和3年12月に関係書類を郵送していますので、内容を確認し必要事項を記載のうえ、返送していただくか、役場町民生活課まで提出してください。

◆離婚等により子育て世帯への臨時特別給付金を受け取れなかった方へ

中学生以下の児童の場合、令和3年8月31日以降(高校生等は令和3年9月30日以降)の離婚等によって、現在児童を養育しているにも関わらず、子育て世帯への臨時特別給付金を受け取っていない方に「支援給付金」を支給します。申請手続き(申請期限:令和4年3月31日)が必要ですので、まずはお早めに町民生活課社会係へご相談ください。

問 町民生活課社会係 ☎01466-2-4621

笑顔を掲載

広報えりもでは、広報発行月に1歳のお誕生日を迎えるお子さまの写真を掲載しています。

誕生月の前月頃、企画課広報係から保護者様に掲載の依頼をしますので、ご協力をお願いいたします。



しもざわ りこ
下澤 莉子さん
大和・R3.3.19生
実嗣さん / えなみさん

お姉ちゃんが大好き♡元気にすくすく育ってね!

えりもの子

すくのび

1歳のお誕生日おめでとう!

3 月生まれ



Town News 町の出来事



池田建設の地域貢献活動

町内国道の道路維持などに従事している池田建設(様似町・池田尚登社長)が、庶野小学校グラウンドに雪山滑り台を造成しスノーチューブなどを寄贈しました。地域貢献活動として、雪山造成は5年目となります。今年は雪合戦用のスノーシェルターも造成され、児童たちは冬の運動不足解消にと目一杯遊んでいました。

岬小学校スケート記録会

町営スケートリンクで1月31日、えりも岬小学校の今年度最後のスケート授業が行われました。タイムを測定し、これまでの練習の成果を確認。児童たちは転んでも立ち上がり、ゴールを目指し一生懸命にがんばっていました。椅子リレーやみかん拾い競争も行われ、氷上スポーツを元気に楽しみました。



えりも町公式ホームページ →
スマートフォン版のホームページでは、カラーの「広報えりも」がご覧になれます。



えりも町防災情報メール →
防災情報のメール配信サービスを行っています。登録はこちらから。

