

広報 えりも
Public Relations Erimo

えりも町キャラクター
ウインディーくん



3 月 2023
号 No. 1012



みんなで楽しく
せんべい焼き体験

2月10日、えりも岬小学校の2年生が、生活科の学習で町郷土資料館「ほろいずみ」を見学しました。えりもの名前の由来や、町内にはどのくらいの種類の動物がいるのかなど職員へ質問し、児童たちは一生懸命メモを取っていました。また、昔の生活体験として、実際に昔使われていた鉄製の道具を使った「せんべい焼き」体験を行いました。

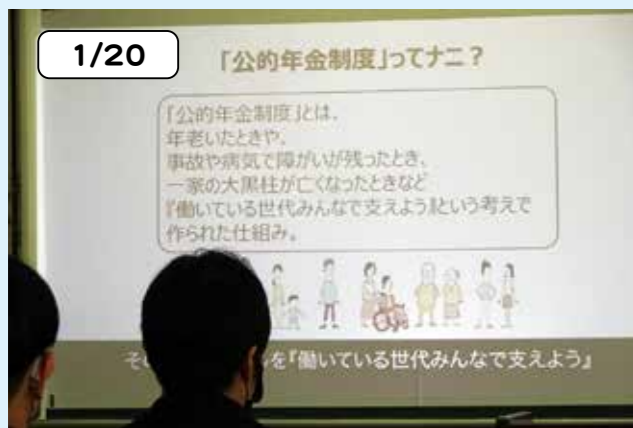

えりも高校で年金セミナー

えりも高校で、卒業を控える3年生24人を対象に「年金セミナー」が開かれました。今年度で5回目となる年金セミナーは、国民年金の周知・啓発活動や相談・助言等の活動を行っている年金委員の草野一郎さんの仲介のもと、日本年金機構苫小牧年金事務所職員が講師となり実施されています。高校生は「みんなで暮らしを支え合う」公的年金制度の必要性を学びました。

わらしやんど雪遊び

町郷土資料館北緯42度の会(草野一郎会長)主催の、わらしやんど・えりもまるごと自然体験事業「雪山遊び」が庶野地区で開催され、小学生3人が参加しました。高校生ボランティアや会員らがサポートし、凍った悲恋沼で氷上遊びをしたり、さくら公園沿いの雪の積もった林道では斜面を利用してソリ滑りを満喫し、冬の自然観察を楽しみました。



2/4

体験陶芸教室の開催

町郷土資料館で、今年度3回目となる体験陶芸教室が開催されました。2月15日、22日、3月8日の3日間の工程で行われ、初日は参加者が作りたいて考えてきた「器」や「お皿」などの形づくりを行いました。

参加者は、陶工房「四季彩」のメンバーや資料館職員のアドバイスを受けながら、思い思いの作品を作っていました。



2/15

庶野小に雪山滑り台

町内国道の道路維持などに従事している池田建設(様似町・池田尚登社長)が、庶野小学校グラウンドに雪山滑り台の造成と、スノーチューブなどを寄贈しました。同社は庶野地区に事務所や車庫を置き拠点としてきたことから、庶野小学校への地域貢献活動を続けており、雪山造成は6年目となります。児童たちは冬の運動不足解消にと目一杯遊んでいました。



2/16

活 動 報 告

アムロ行きまーす！



すずき あむろ
鈴木 亜室 | えりも町地域おこし協力隊

僕のTwitterです！



地域おこし協力隊の活動報告会を開催いたします！！

えりも町では現在、2名の地域おこし協力隊が活動しております。それぞれ、広報やSNS、YouTubeなどを使用し、えりも町の魅力や活動の様子などを投稿しておりますが、実際町民の皆様には目に見えない部分も多いと思います。そこで、3月23日(木)に福祉センター大会議室で、地域おこし協力隊2名から一般町民の方に向けて活動報告会を実施します。第1部を14:00~15:30、第2部を18:00~19:30に開催いたします。内容は1部、2部とも変わりませんので、ご都合の良い時間帯にぜひお越しください！

えりも町地域おこし協力隊

町民皆さまのお越しをお待ちしております！

活 3/23 木
動 報 告 会

第1部▶ 午後 2時 ~ 3時 30分

第2部▶ 午後 6時 ~ 7時 30分

場所：福祉センター2階 大会議室

すずき あむろ
鈴木 亜室 【令和2年8月着任】

むねた こういち
宗田 光一 【令和4年6月着任】

えりも町の自然の魅力を活かした観光振興に取り組んでいます

映画製作をきっかけとした新たな観光誘致・地域の魅力発掘などに取り組んでいます

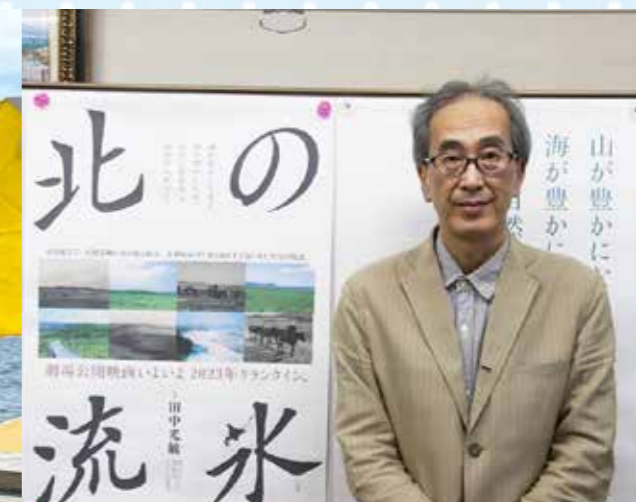

春の健診のお知らせ



自分のために、家族のために
年に1回健康診断を受けましょう

春の特定健診・がん検診を実施します。
定員がありますので、ご希望の時間帯がある場合は、**お早めにお申込みください。**

■**申込期間 3月8日(水)～4月17日(月) 完全予約制**

申込・問合せ先
保健福祉課保健指導係
☎01466-2-4630

■日程・会場

日程	会場	受付時間
4月25日(火)	庶野生活館	①6時30分 ②7時 ③7時30分 ④8時 ⑤8時15分
	えりも岬 林業総合センター	①10時 ②10時30分
4月26日(水)	福祉センター	①7時 ②7時30分 ③8時 ④8時30分 ⑤9時 ⑥9時30分 ⑦10時 ⑧10時30分
4月27日(木)	福祉センター	①7時 ②7時30分 ③8時 ④8時30分 ⑤9時 ⑥9時30分

■項目・対象者・料金

検診項目	対象となる方(町民限定)	受診間隔	料金(自己負担金)
特定健診※1	40歳～74歳の国保加入者	年1回	0円
基本健診※2	39歳以下の国保加入者 後期高齢者医療保険加入者		
胃がん検診 (胃部X線検査)	50歳以上※3 (69歳以下の方を推奨※4)	2年に1回 *年1回も可	1,700円 ▶昭和47年度生まれの方は0円 ▶75歳以上・生活保護の方は800円
肺がん検診 (胸部X線検査)	40歳以上 (69歳以下の方を推奨※4)	年1回	700円 ▶昭和47・57年度生まれの方は0円 ▶75歳以上・生活保護の方は300円
大腸がん検診 (便潜血検査)	40歳以上 (69歳以下の方を推奨※4)	年1回	800円 ▶昭和47・57年度生まれの方は0円 ▶75歳以上・生活保護の方は400円
前立腺がん検診 (血液検査)	50歳以上	年1回	1,200円 ▶75歳以上・生活保護の方は600円
ピロリ菌検査 (血液検査)	一度も受けたことがない方、胃薬 の内服・治療をされていない方	生涯1回	1,300円
エキノコックス検査 (血液検査)	5年以内に受けていない方	5年に1回	700円
肝炎ウイルス検査 (血液検査)	無料クーポン券をお持ちの方 (4月上旬頃に個別案内)	生涯1回	0円
風しん抗体検査 (血液検査)	無料クーポン券をお持ちの方	生涯1回	0円

胃がん・肺がん・大腸
がん検診はスマッピー
ポイント各100ポイン
ト付与!



※1 特定健診の検査項目：問診、身体計測、血圧測定、尿検査、診察、心電図検査、眼底検査
 ※2 基本健診の検査項目：問診、身体計測、血圧測定、尿検査、診察、(75歳以上)心電図検査
 ※3 厚生労働省が定める市町村が行うがん検診の指針により、肺がん検診と大腸がん検診は40歳以上、
 胃がん検診は50歳以上としています。40歳代で胃がん検診を受けたい場合は、ご相談ください。
 ※4 上記※3のうち、特に69歳以下の方の受診を推奨しています。『厚生労働省「がん予防重点教育及びがん
 検診実施のための指針」』より

◆40歳～74歳のえりも町国保加入者の方へ

4月中旬頃に特定健診受診券(1枚)が配布されます。
 特定健診受診時には、この受診券が必要となります。受診券がない場合は、特定健診
 が受けられませんので大切に保管してください。



◆特定健診は、町が指定する医療機関でも受けられます◆

春の健診の日程が合わない場合は、下記の日程でも特定健診を受けることができます。

健診名等	日程	お申し込み先
商工会健診	4月6日(木)・7日(金)	えりも町商工会 *商工会組合員限定
秋の健診	11月16日(木)	役場保健福祉課 *申込開始は10月頃となります
漁組健診	令和6年2月頃	えりも漁業協同組合 *漁協組合員限定
町の指定した 医療機関	随時	えりも町国保診療所で受ける場合は、役場保健福祉課医療給付係 (☎01466-2-4622)へお申し込みください。 それ以外の医療機関(浦河赤十字病院、勤医協浦河診療所、広尾 ファミリークリニック、広尾町国保病院、クリニックつつみ等)は、 直接、医療機関へお申し込みください。

※広尾町国保病院のがんドック(特定健診含む)を受ける場合、特定健診受診券をお持ちの方は約1万円
 割引となります。

「自分は健康だ」という証拠

はありますか?

検査をしてみないと分かりません



日本人の死因の約5割は生活習慣病で、
 その半数はメタボリックシンドローム(内
 臓脂肪症候群)に関連した疾患です。

生活習慣を改善せずに放置すると、動脈
 硬化を進行させ、心臓病や脳卒中、その他
 重大な合併症(人工透析や失明など)を引き
 起こす原因となります。



治療中の病気以外の病気は

誰が見つけてくれるのだろう?

治療中の方こそ特定健診が必要です!



通院は治療が目的です。そのため、通院
 で検査する項目は、現在治療している疾患
 に伴うもので、疾患の内容によっては偏っ
 てしまうことがあります。

一方で特定健診は、幅広い内容を検査す
 ることが可能です。

「通院は治療」
 「健診は予防」別物です!



特定健診の結果の取扱い(個人情報保護)に関して

特定健診の結果については、国保担当(保健福祉)課で保存し、疾病の発症・悪化予防のため
 の支援(特定保健指導)等に活用します。取り扱いや管理は、個人情報保護の観点から適切な対
 応を行います。ご了承の上、受診してください。

4月9日は 北海道知事選挙 北海道議会議員選挙

4月23日は えりも町議会議員選挙 の投票日です

私たちの暮らしにつながる大切な選挙です。
あなたの一票を無駄にすることなく、必ず投票に
行きましょう。

投票日

日程

北海道知事・北海道議会議員選挙 4月9日(日)

えりも町議会議員選挙 4月23日(日)

時間 午前7時から午後7時まで

場所 町内各投票所(郵送された入場券に投票所が記載されています)

●入場券を忘れずに

投票に必要なものは入場券です。万が一忘れてたり、紛失したりした場合でも投票できますので、係員にお申し出ください。



投票できる方

えりも町の選挙人名簿に登録されている方です。この名簿の登録は、それぞれの選挙によって要件が違います。

【北海道知事選挙】

年齢要件 平成17年4月10日以前に生まれた方(満18歳)

住所要件 令和4年12月22日以前にえりも町に転入届を提出し、引き続き3か月以上居住している方

【北海道議会議員選挙】

年齢要件 平成17年4月10日以前に生まれた方(満18歳)

住所要件 令和4年12月30日以前にえりも町に転入届を提出し、引き続き3か月以上居住している方

【えりも町議会議員選挙】

年齢要件 平成17年4月24日以前に生まれた方(満18歳)

住所要件 令和5年1月17日以前にえりも町に転入届を提出し、引き続き3か月以上居住している方

▶住所を移した人の投票は？

北海道知事・北海道議会議員選挙で選挙人名簿に登録されている人が、他の市町村に住所を移した場合は、新住所地の選挙人名簿に登録されるまでの間、それぞれの登録日に選挙人名簿に登録された市町村で投票しなければなりません。

この場合、いずれかの市町村長から「引き続き道内の区域内に住所を有する旨の証明書」の交付を受け提示するか、「引き続き道内に住所を有することの確認」を受けなければなりません。不在者投票をする場合も同様です。

えりも町議会議員選挙立候補予定者説明会

4月23日に投票予定の、えりも町議会議員選挙に係る立候補予定者等の説明会を、次のとおり開催します。

- ▶日時 令和5年3月22日(水) 午前10時30分～
- ▶場所 役場2階 集団指導室
- ▶内容 選挙運動、立候補届出の注意事項などについて



※新型コロナウイルス感染症対策のため、参加者は「候補者1名につき2名まで」とします。

期日前投票のご利用を

投票日に、仕事やレジャーなどで投票所に行けない方は、期日前投票を行うことができます。

日程

北海道知事選挙 3月24日(金)から4月8日(土)

北海道議会議員選挙 4月1日(土)から4月8日(土)

えりも町議会議員選挙 4月19日(水)から4月22日(土)

時間 午前8時30分から午後8時まで

場所 役場3階 議員控室

●入場券を忘れずに

投票に必要なものは入場券です。万が一忘れてたり、紛失したりした場合でも投票できますので、係員にお申し出ください。



不在者投票制度について

▶仕事や出張、旅行等で長期間にわたって町内に不在の方

町内に長期不在のため当日の投票、期日前投票が行えない方は、滞在先の市区町村の選挙管理委員会で不在者投票をすることができます。この場合は郵便によるやりとりなどで日数がかかるため、お早めにえりも町選挙管理委員会へお問い合わせください。

▶病院に入院中や入院予定のある方、老人ホーム等に入所されている方

病院などに入院・入所中の方は、北海道選挙管理委員会が指定した施設であれば、その施設で不在者投票ができます。入院・入所している施設へお早めにお申し出ください。



☎ えりも町選挙管理委員会 ☎ 01466-2-2112

マイナンバーカード 夜間・休日窓口【3月】を開設します

町ではマイナンバーカードの夜間・休日窓口を開設し、カードの申請や交付、マイナポイントの申込み支援を行います。

◆開設日

- ・休日 11日(土)、18日(土) 10時～14時
- ・夜間 20日(月)、27日(月) 19時30分まで

◆場所

役場1階 窓口①(町民生活課戸籍係)

◆カードの申請に必要な物

- ・身分証明書

◆マイナポイントの申込みに必要な物

- ・マイナンバーカード(数字4桁のパスワード)
- ・キャッシュレス決済サービスのカード番号や会員IDを確認できるもの
- ・ご本人名義の通帳(公金受取口座の登録を希望される方)

3月						
日	月	火	水	木	金	土
			1	2	3	4
5	6	7	8	9	10	11
12	13	14	15	16	17	18
19	20	21	22	23	24	25
26	27	28	29	30	31	

※平日8時45分～17時30分の間も受け付けています。

※ご自身で手続きが難しい場合は、職員がサポートします。まずはご相談ください。

※写真撮影の無料サービスも行っています。身分証明できるものをご持参のうえ、お気軽においでください。

※職場などへもお伺いし、申請受付・サポートをします。事前に日程調整をしますので、町民生活課戸籍係までご連絡ください。

**※役場にカードが到着した方には、受け取り通知の封書をお送りしています。
ご持参するものをご確認のうえ、お早めにおいでください。**

☎ 町民生活課戸籍係 ☎ 01466-2-4621

マイナンバーカードをお持ちの方は  **2月6日スタート!**
マイナポータルから転出届をオンラインで提出できます!



マイナポータルへの
アクセスはこちら→



※保険証や水道などについては、別途、
手続きが必要となります。



えりも町内の郵便局で **3月31日(金)まで!**
マイナンバーカードの申請サポートを実施中です!



手ぶらで簡単!
無料でできます!

ぜひご利用ください



児童扶養手当・特別児童扶養手当のお知らせ

☎ 町民生活課社会係 ☎ 01466-2-4621



児童扶養手当について

児童と生計を同じくするひとり親家庭等の生活の安定と自立を助け、児童の福祉の増進を図るため手当を支給する制度です。知事の認定を受けることにより支給されます。

対象者

18歳になった最初の3月31日まで(児童に障がいがある場合は20歳未満まで)の児童を養育している親または養育者。

支給要件 次のいずれかに該当する児童について親または養育者が監護等している場合。

- 父母が婚姻を解消した児童
- 父または母が死亡した児童
- 父または母が政令で定める程度の障がいの状態にある児童
- 父または母の生死が明らかでない児童
- 父または母が引き続き1年以上遺棄している児童
- 父または母が裁判所からのDV保護命令を受けた児童
- 父または母が法令により引き続き1年以上拘禁されている児童
- 婚姻によらないで生まれた児童
- 遺棄などで父母がいるかいないかが明らかでない児童

※事例により手当が支給されない場合があります。

所得制限

前年分の本人および扶養義務者等の所得が一定額以上の場合には支給が停止されます。

手当の月額(令和5年4月から)

	全部支給の場合	一部支給の場合
児童1人目	44,140円	44,130円～10,410円
児童2人目の加算額	10,420円	10,410円～5,210円
児童3人目以降の加算額(1人につき)	6,250円	6,240円～3,130円

※一部支給の場合の額は、所得に応じて決定されます。

申請手続き 認定請求書に次の書類を添えて申請してください。

- 請求者と対象児童の戸籍謄本(または抄本)
- 請求者と対象児童が含まれる世帯全員分の個人番号確認書類
- 請求者名義の預金通帳
- 請求者の本人確認書類

特別児童扶養手当について

身体や精神に障がいのある20歳未満の児童について、児童の福祉増進を図るため養育している父母等に手当を支給する制度です。知事の認定を受けることにより支給されます。

対象者

一定以上の障がいのある児童の親または養育者。

次のような場合は手当を受けることができません

- 児童が、障がいを支給事由とする公的年金を受けられるとき。
- 児童が、児童福祉施設に入所しているとき。

所得制限

前年分の本人および扶養義務者等の所得が一定額以上の場合には支給が停止されます。

手当の月額(令和5年4月から)

1級…53,700円 2級…35,760円

申請手続き 認定請求書に次の書類を添えて申請してください。

- 請求者と対象児童の戸籍謄本(または抄本)
- 請求者と対象児童が含まれる世帯全員分の個人番号確認書類
- 診断書
- 療育手帳、身体障害者手帳、精神障害者保健福祉手帳(お持ちの方のみ)
- 請求者名義の預金通帳
- 請求者の本人確認書類

3月は滞納整理強調月間です

町は、3月を「町税等滞納整理強調月間」と位置づけ、町税や各種使用料等の徴収体制を強化します。

町税等は、安心して健康に暮らせる住みよいまちづくりのために、なくてはならない大切な財源です。お手元の納付書をお確かめのうえ期限内に納めましょう。

なお、滞納したままにしておくと、差押等の滞納処分や強制徴収機関である日高管内地方税滞納整理機構への引き継ぎ等を行うこととなりますので、やむを得ない事情により納期どおり納めることが難しいときは、お早めにご相談ください。

※平日は仕事でお忙しい方などは、納め忘れがない「口座振替」が便利です。この機会に利用しましょう。

☎ 税務課納税係 ☎ 01466-2-4620



広報えりも2月号に関するお詫びと訂正

広報2月号8ページ掲載の『令和5年度新入学児童名簿』の内容に、下記のとおり誤りがありました。お詫びして訂正いたします。

保護者氏名に誤りがありました。

えりも岬小学校

誤) 駿河奏海(駿河知希)
正) 駿河奏海(駿河和希)



大変申し訳ありませんでした

自動車・軽自動車の住所変更等の手続きをお忘れなく！

自動車税（軽自動車税）種別割は、毎年4月1日現在の登録に基づいて課税される税金です。

■次の場合は手続きが必要です

- 住所や氏名が変わったとき
- 所有者が変更となったとき
- 車両を手放したとき

令和5年度の自動車税（軽自動車税）種別割納税通知書を確実にお届けするために、3月末までに手続きを完了するようお願いします。

えりも町ナンバーの場合

種類 原動機付自動車（125cc以下のバイク）、ミニカー、小型特殊自動車（農耕作業用・雪上車を含む）



手続き先 役場税務課納税係 ☎ 01466-2-4620

※廃車手続きの際は、ナンバープレートを外し持参してください。

▲ナンバーを外しただけでは廃車扱いにはなりませんのでご注意ください！

えりも町ナンバー以外

種類 普通自動車、二輪の軽自動車・小型自動車（125ccを超えるバイク）



手続き先 運輸支局または最寄りの修理工場・自動車販売店（手数料が掛かる場合があります）

種類 三輪・四輪以上の軽自動車



手続き先 軽自動車検査協会または最寄りの修理工場・自動車販売店（手数料が掛かる場合があります）

■「普通自動車」の変更登録が間に合わないときは…

札幌道税事務所自動車税部（自動音声ガイダンス☎011-746-1190）へ連絡するか、道税ホームページから自動車税種別割の住所変更手続きをしてください。

北海道 自動車税 住所変更 検索

町道通行止めのお知らせ

えりも町では、津波発生時における、安全で円滑に避難行動できる体制整備の一環として、災害時の津波拠点であるえりも高校へ通じる「町道 高校通り線」の改修工事を実施します。

工事期間中は、終日全面通行止めとさせていただきますので、通り抜けできません。皆様にはご迷惑をおかけしますが、ご理解とご協力をお願いします。

- 通行止め期間 令和5年4月1日～令和7年3月31日(予定)
- 規制条件 終日全面通行止め
- 規制箇所 下図のとおり(町営球場側の高校通学路部分です)



国道から高校へ通じる歌別側の道路については通行できます

通行止め区間には、バリケードを設置します

☎ えりも町役場建設水道課 ☎ 01466-2-2114

ストレスに負けず 地域で元気に暮らす



香山リカ氏

精神科医・総合診療医
むかわ町国民健康保険穂別診療所副所長

札幌出身。東京医科大学卒業後、精神科医となる。臨床のかたわら帝塚山学院大学教授、立教大学教授などとして教育活動にも携わる。
50代になってから総合診療を学び、2022年度からむかわ町穂別診療所でへき地医療に取り組んでいる。学生時代から続けている執筆活動、週末の東京での精神科医としての臨床は継続中。北海道と東京の二拠点生活を楽しむ日々を送る。
現在、北海道新聞でコラム「ふわっとライフ」を連載中。

令和5年 **3月26日(日)** 午後**1時30分**

えりも町福祉センター（午後1時開場）

※ **事前申込 先着120名**

申込期間：3月7日(火)～3月24日(金)

【申込方法】

電話・FAX・メールのいずれかでお申し込みください。FAX・メールでの申込みの際は
①名前 ②住所 ③年齢 ④電話番号 ⑤FAX番号（FAX申込のみ）をお知らせください。

【申込先】

電話：01466-2-2526 / FAX：01466-2-2524 / メール：erimo-syakyou@town.erimo.lg.jp

※ 電話受付時間は9:00～17:30です。 ※ 3月21日(祝)の電話受付はできません。

※ 手話通訳を希望する方は、その旨ご連絡ください。

主催 えりも町生涯学習推進協議会 後援 えりも町教育委員会

落語

桂 三段

桂 三語



六代 桂文枝一門
帯広市出身、札幌市在住
「新婚さんいらっしゃい」など
テレビ、ラジオに多数出演



六代 桂文枝一門
兵庫県三田市出身
第24回新進落語家競演会
新人賞受賞

令和4年度町民芸術文化鑑賞会 桂三段・桂三語 二人会

令和5年 **3月21日(祝)** 午後**1時30分**

えりも町福祉センター
（午後1時開場）

※未就学児は入場できません

※ **事前申込 先着120名**

申込先：☎ 01466-2-2526

（文化協会事務局 受付時間 9:00～17:30まで）

申込期間：3月7日(火)～定員に達するまで

※定員に達していなければ当日の申込も可

主催 えりも町文化協会 後援 えりも町教育委員会

3月の保健メモ

7日(火)・23日(木) 予防接種(要予約)

【種類】
2種混合、麻しん風しん(11期)、日本脳炎(1期・11期・特例)、子宮頸がん
【時間】 15時～16時
【場所】 町立国保診療所
【予約先】 ☎01466-2-4630(保健センター)
※次回4月5日、27日予定

8日(水)・22日(水)

浦河ひがし町診療所巡回診療(要予約)
【時間】 14時～15時
【場所】 保健センター
【予約先】 ☎0146-22-7800(浦河ひがし町診療所)

15日(水) 予防接種(要予約)

【種類】
ヒブ、肺炎球菌、B型肝炎、4種混合、BCG、
ロタ、麻しん風しん(1期)、水痘、日本脳炎(1期)
【時間】 13時50分～14時50分
【場所】 保健センター
【予約先】 ☎01466-2-4630
※次回4月19日予定

■ 町外で予防接種ができる医療機関

○ 浦河赤十字病院 ☎0146-22-5111
小児科(子宮頸がんは産婦人科)へ電話予約してください。
【種類】 ロタ、ヒブ、肺炎球菌、B型肝炎、
4種混合、麻しん風しん、水痘、子宮頸がん、
日本脳炎
○ 広尾ファミリークリニック ☎01558-2-2700
インターネットで検索のうえ、「病院ナビ」
で予約してください。
【種類】 ロタ、ヒブ、肺炎球菌、B型肝炎、
BCG、4種混合、水痘、子宮頸がん、日本
脳炎

■ 各種助成について

○ おたふくかぜの任意の予防接種は、浦河赤十字病院または広尾ファミリークリニックで受けることができます。町で半額を助成していますので、接種前に印鑑をご持参のうえ、保健福祉課へお越しください。
○ 大人の風しんの予防接種の助成を希望される場合は、接種前に印鑑をご持参のうえ、保健予防係へお越しください。

【重要】保健センターからのお願い

保健センターにおける予防接種については、感染拡大防止のため、付き添いの保護者は1人とし、接種されるお子さん以外はお連れにならないでください。会場にはマスク着用をお願いします。会場に来られる前にご自宅で検温をお願いいたします。37.5℃以上の発熱がある場合や、鼻水等の軽い風邪症状であっても、体調が万全でない場合は、接種を見合わせてください。会場内でのオムツ交換はご遠慮ください。

肝がん検診のお知らせ

肝炎の治療はここ数年めまぐるしい進歩をしており、早期に適切な治療を行うことで、肝臓病の悪化を防ぐことができるようになりました。肝臓に心配のある方、しばらく医療機関を受診されていない方は肝臓専門医が検診を行いますので、この機会にぜひ受診することをお勧めします。

■ 日程 4月15日(土) 8時～14時

■ 場所 保健センター2階(集団指導室)

■ 料金 3,000円

※検診料金は6,000円ですが、「検診費用助成事業」として町から1人3,000円を助成しますので、自己負担は3,000円となります。手続きの必要はありません。対象者は、えりも町に住所がある方です。

■ 検査内容

問診、採血、腹部エコー、
肝臓専門医による療養相談



■ 申込期間 3月16日(木)～3月30日(木)

(土日祝日を除く)

■ 受付時間 9時～16時30分

■ 申込先

肝がん検診団(☎011-728-1008)

※留守番電話にて対応しています。

平日の日中に連絡の取れる「電話番号と名前」を録音してください。

後ほど事務局から連絡があります。

※肝がん検診を受けたことのある方には、肝がん検診団から「検診のご案内」が郵送されますので、返信用封筒で申し込みをしてください。

新型コロナウイルスワクチンについて



【3月新型コロナワクチン接種日程】

●12歳以上・2価ワクチン(ファイザー社製コミナティ筋注)

日程	受付時間	会場
3月3日(金)	① 11:00～11:10	えりも町国保診療所
	② 14:00～14:10	
3月7日(火)	11:00～11:10	
3月10日(金)	① 11:00～11:10	
	② 14:00～14:10	
3月14日(火)	11:00～11:10	
3月17日(金)	11:00～11:10	
3月22日(水)	15:00～15:10	
3月24日(金)	① 11:00～11:10	
	② 14:00～14:10	
3月28日(火)	11:00～11:10	
3月31日(金)	① 11:00～11:10	
	② 14:00～14:10	



●5～11歳・小児ワクチン

日程	受付時間	会場
3月17日(金)	① 14:00～14:10	えりも町国保診療所
	② 14:30～14:40	

※日程や会場は、予告なく中止・変更となる場合があります。ご了承ください。



6か月～4歳の乳幼児ワクチンをご希望の方は保健福祉課(☎01466-2-4630)までお問い合わせください。

※初回接種(1・2回目接種)をご希望の方は、個別の調整となります。コロナ専用ダイヤルまでご相談ください。

コロナワクチンのお問い合わせ・予約申し込みは

えりも町コロナ専用ダイヤル
☎01466-2-2600 受付時間
平日9時～17時

本

図書室だより

- 開室日時
月・金・土・日曜日
9時～17時
水・木曜日
10時～18時
- 閉室日
火曜日
祝日・年末年始



図書室マスコットキャラクター
BOOK (ブック) くん

おすすめの

新刊 情報



しろがねの葉

著 千早 茜 出版社 新潮社

戦国末期、採掘最盛期を迎える石見銀山。天才山師に拾われた少女ウメは、銀山の知識と鉱脈のありかを受けられ、女だてらに坑道で働き…。渦巻く欲望と死に抗って生きる女の生涯を描く。第168回直木賞受賞作。



そうだったのか！ 国の名前由来ずかん

著 西村まさゆき・監修 辻原康夫・絵 タラジロウ
出版社 ほるぷ出版

「大きな川」はインド、「幸福な砂漠の人たち」はサウジアラビア、「村」はカナダ。これはみんな国の名前の意味（由来）です。楽しい絵地図で国名や由来を楽しく覚えられます。では「自由」ってどこの国？

福祉センター図書室

☎ 01466-2-2526 E-Mail: erimolib@seagreen.ocn.ne.jp

一般書

私だけ年を取っているみたいだ。ヤングケアラの再生日記 水谷 緑

日々臆測 ヨシタケシンスケ

カッター1本でOK！ はじめての消しゴムはんこ 立澤あさみ

鎌倉残影 歴史小説アンソロジー 朝井まかて ほか

荒地の家族 佐藤 厚志

児童書

ずかん 貝のからだ 清水 洋美

妖怪と魔法おりがみ 笹川 勇

小説 金の国 水の国 岩本ナオ/原作・絵

うさぎのさとくん あさひ 相野谷由起

ノラネコぐんだんうみのたび 工藤ノリコ

◆ 図書室からのお知らせ ◆

「春はもうすぐ」をテーマにした図書コーナーを次の期間に設置します。図書の貸出も行いますので、ぜひご利用ください。

● 期間 3月17日(金)～3月27日(日)

防災 情報版

No. 147

防災というと、備蓄を用意したり、家具を固定したりと、何か特別なことをやる必要を感じてしまうかもしれませんが、胆振東部地震のブラックアウトのような大きな災害

が起こった時には一生懸命に対策をしますが、時間とともに忘れてしまいますね。でも、長続きしないことは仕方がないことです。

いざという時のために、普段の生活の中に災害時にも利用できるような工夫を少しずつ入れておく。これを「フェーズフリー」と言います。例えば、食料や日用品を少し多めに買っておく「ローリングストック」、薬もできるだけ多くもらっておく、車のガソリンはこまめに給油する、モバイルバッテリーはLED付きのものを買う、風呂の残り湯は夕方まで置いておく、電気が取れるハイブリッド車はまさに普段使いの防災用品です。おそらく、皆さんは日ごろから意識せずに行っているのではないのでしょうか。

フェーズフリーは、建物やインフラなどにもいえることです。年末の大掃除の時に、不要な家具を処分して地震でも安全な室内を作っておくことや、最近増えてきた災害時に無料で飲料を提供する自動販売機、高台を走る高規格道路を津波の避難場所としても利用するなど、様々な取り組みが進みつつあります。スマホもラジオアプリを入れておけば便利です。学校での勉強に防災に関する話題を入れてみることも効果的です。ちょっとしたアイデアを普段の生活に溶け込ませることで、特別なことをせずにも、知らず知らずに家庭も社会も災害にも強くなっていくことが出来れば良いと思います。

災害は何十年に1回しか起こらないものです。ご家庭で意識して対策を続けるのは難しいと思いますが、普段の生活にひと工夫で、万が一の場合にも少し役立つような取り組みを心がけて頂ければと思います。



高橋 浩晃

北海道大学大学院理学研究院附属地震火山研究観測センター・教授
博士(理学) 文部科学省地震調査研究推進本部政策委員会調査観測計画部会委員 北海道防災会議地震専門委員会委員

えりも MUSEUM

えりもの生き物 57 ホオジロガモ

ホオジロガモは、越冬のため、北日本に飛来するカモの仲間です。オスは、頭部と背側が黒く、胸から尾羽にかけて白い色をしており、クチバシの付け根にある大きく白い楕円状の斑が、名前の由来にもなっています。

また、メスは、頭部から背側が茶色で、腹側は灰色、クチバシの先端がオレンジ色であるのが特徴です。沿岸や港などに生息し、潜水して小魚や甲殻類などの小動物を食べます。

冬から春にかけて、オスはメスの近くに集まり、頭をそりかえす動きを素早く繰り返す「ヘッドスローディスプレイ」という求愛行動を盛んに行います。

えりも町では、港湾や沿岸の海上で見られ、スズガモやキンクロハジロなどの群れに混ざっていることもあります。



【写真：ホオジロガモ(オス)】

ここで一句

とめどなく浮かぶ面影賀状書く
三日はや夢から戻る休肝日
初日記楽しき事を先に書き
ルミナリエ街は静かに年の暮
手に余る片仮名文字や年送る
早朝の風を読み書く初日記
初日記三日ぼうずで終わりけり

えりも吟社

鈴木 周子
姥名 渚
長岡 青風
宗田 克子
佐々木 凌子
柴田 岳人
木下 白水

ひだか弁護士相談センター 無料法律相談

- 会場
保健センター
- 相談日
3月22日(木)・4月18日(木)
- 相談時間
13時30分～16時
※事前予約制(予約受付：平日10時～16時)

お問い合わせ・予約先
ひだか弁護士相談センター ☎ 0146-42-8373

運転免許証更新時講習

日程表は町ホームページにも掲載

- 会場
福祉センター
- 講習日
3月16日(木) 優良講習13時～13時30分
違反講習14時～16時
4月13日(木) 優良講習13時～13時30分
一般講習14時～15時
5月18日(木) 優良講習13時～13時30分
違反講習14時～16時

☎ 町民生活課環境生活係 ☎ 01466-2-4621

北海道警察官募集中！

～あなたにしかできない仕事がある～

【採用予定人数】 200名程度
男性A区分 115人程度、男性B区分 35人程度
女性A区分 35人程度、女性B区分 15人程度

【受験資格】

● 学歴

A区分－学校教育法による大学(短期大学を除く。)等を卒業した者(令和6年3月末日までに卒業見込みの者を含む。)※高度専門士の称号を取得又は令和6年3月末日までに取得見込みの者を含む

B区分－A区分以外の者(学校教育法による高等学校在学中の者を除く。)

● 年齢

平成3年4月2日から平成18年4月1日までに生まれた者

警察官の仕事は交番勤務や犯罪捜査、防犯活動、交通指導取締、災害救助等多岐に渡ります。あなただから救える人や、あなたがいるからできること、**あなたにしかできない仕事**がきっとここにあります。

☎ 浦河警察署 ☎ 0146-22-0110

空き家情報登録制度

当町の「空き家情報登録制度」は、所有者より登録いただいた内容をホームページや広報紙において情報を提供し、当事者同士で交渉していただくためのツールとして活用いただいております。使用する予定のない物件を所有の方は、お気軽にご連絡・お問い合わせください。

- 空き家情報の登録は
役場町民生活課環境生活係へ
- 取得を希望される方は
連絡先所有者へ直接連絡し、交渉・契約をお願いします。

▶ 物件情報

物件内容	木造住宅(土地付き)
所在地	えりも町字庶野 650
連絡先	大島さん ☎ 090-9520-1358
その他	売却希望

*空き家情報は、現在5件登録中
町ホームページでご確認ください。

【空き家所在地】 笛舞・東洋・えりも岬・庶野

☎ 町民生活課環境生活係 ☎ 01466-2-4621

町立国保診療所と道立庶野診療所の診療予定表(3月分)

☎ 町立国保診療所 ☎ 01466-2-2265 道立庶野診療所 ☎ 01466-4-2219

3月の診療体制は右表のとおりです。また、町立国保診療所の診療は、町ホームページからも確認できます。なお、都合により診療予定が変更となる場合がありますので、ご了承ください。

- 受付時間
◇ 町立国保診療所
8時30分～11時30分
13時～16時
◇ 道立庶野診療所
(要電話予約)
9時～11時30分
14時～16時30分

● 診察表の見方

- …診 察
- 訪…訪問診療
- 施…施設回診
- 検…検査・処置
- 健…学校健診等
- 目…目黒診療
- 研…研究・研修
- 予…予防接種
- 休…休 診

	町立国保診療所						道立庶野診療所	
	内 科				外科・予約		午前	午後
	小山所長	蛭田副所長	代診医師		午前	午後		
3/1(水)	○	○	○	○	△	△	休	休
3/2(木)	○	○	○	○	△	△	休	休
3/3(金)	○	○	○	研	△	※③	休	休
3/6(月)	○	研	○	○	△	※③	休	休
3/7(火)	○	○	○	○	△	△	休	○
3/8(水)	○	休	○	○	△	※①	○	休
3/9(木)	○	○	○	訪	△	△	休	休
3/10(金)	○	○	○	研	△	※②	休	休
3/13(月)	○	研	○	○	△	※③	休	休
3/14(火)	○	施	○	○	△	△	休	休
3/15(水)	○	○	○	予	△	△	休	休
3/16(木)	○	○	○	目	△	△	休	休
3/17(金)	○	○	○	研	△	※③	休	休
3/20(月)	○	研	○	○	△	※③	休	休
3/21(火)	祝日(春分の日)							
3/22(水)	○	検	○	○	△	△	休	休
3/23(木)	○	○	○	○	△	△	休	休
3/24(金)	○	○	○	研	△	※③	休	休
3/27(月)	○	研	○	○	△	※③	休	休
3/28(火)	○	施	○	○	△	△	○	○
3/29(水)	○	○	○	○	△	△	○	○
3/30(木)	○	○	○	○	△	△	○	休
3/31(金)	○	○	○	研	△	※③	休	休

※①大庭医師の診察は、3/8(水)の午後2時から

※②萩原医師の診察は、3/10(金)午前9時から

※③柴野医師の予約診療は、月曜日は午前10時から・金曜日は午後1時から
[3/3(金)・6日(木)・13日(木)・17日(金)・20日(月)・24日(金)・27日(月)・31日(金)]

※受診をご希望で、発熱・せきといった風邪症状などがある方は、必ず来院前に診療所へ電話相談をお願いします。

気象情報

☎ 室蘭地方気象台 ☎ 0143-22-4249

「室蘭地方気象台 100周年」 100年間の気候変化

室蘭地方気象台は大正12年(1923年)1月1日に「室蘭測候所」として業務を開始し、令和5年1月1日で創立100周年を迎えました。

この100年間で室蘭の平均気温は0.9度の割合で上昇しました。室蘭だけではなく、胆振・日高地方の全ての観測所において設置当時から現在までの平均気温は上昇しています。

地球温暖化が進行すると、更に気温が上昇し雨の降り方が激しくなり、大雨による土砂災害や洪水害の増加が考えられます。

温暖化の影響は植物の生態にも現れています。室蘭の桜の開花日は、昭和の時代には大型連休の「こどもの日」より後に咲くことが多かったのですが、ここ数年は「こどもの日」より前に開花することが多くなりました。私たちの身近な気象データから、気候変動について考えてみませんか。

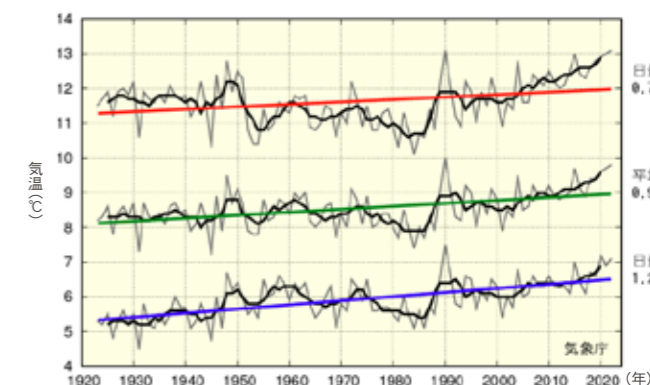

【室蘭の気温100年の変化】

暮らしの 掲示板 3

1月末の人口と世帯数

人口 4,314人（-7）
 男：2,194人（-2）
 女：2,120人（-5）
 世帯数 2,077世帯（-6）
 ※外国人含む、（ ）内は前月比
 1月末の人口動態
 出生2人 死亡12人 転入10人 転出7人



自治会役員の皆様へお願い

自治会の役員、班長、世帯数
 などに変更があったときは、
 企画課広報係 ☎01466-2-4612
 FAX01466-2-4633までご連絡を
 お願いいたします。



お知らせ

障がい者相談支援事業所「ういず」をご利用ください

相談支援事業所「ういず」では、障がいのある
 方の困りごとや相談に答えるため、来所や電話、
 訪問による相談のほか、月に一度、巡回相談を無
 料で行っています。お気軽にご相談ください。

▶日時 3月20日(日) 10時～12時

▶場所 役場1階 保健センター

問 障がい者相談支援事業所「ういず」

☎/FAX 0146-22-6246

働きたい方のための出張相談会

とまこまい若者サポートステーションは、働きたい
 と思われている方に向けた就労自立支援施設
 です。次のとおり「働きたい」を応援する無料出
 張相談会を開催します。

▶日時 3月28日(日) 10時～11時30分

(先着順・予約可)

▶場所 ハローワーク浦河

▶内容 就労相談・就労体験ほか

▶対象 おおむね15歳から49歳の方・ご家族

問 とまこまい若者サポートステーション

☎ 0144-84-8670

みなし特定公共賃貸住宅の入居者を募集します

本住宅は公営住宅と違い、所得の中堅層(月収
 15万8千円～48万7千円)の方や単身の方を対象に、
 下記の住宅の入居者を募集します。なお、入居時
 に家賃の2か月分の敷金が必要となります。

◆ふれあいの丘団地17号棟1号室(2LDK)

家賃月額36,900円～55,800円(定額)

※別途管理費が月500円かかります

◆ふれあいの丘団地22号棟1号室(2LDK)

家賃月額11,200円～18,900円(定額)

※別途管理費が月500円かかります

◆庶野B団地6号室(3LDK)

家賃月額11,000円～16,800円(定額)

※別途管理費が月1,000円かかります

問 建設水道課建築管財係 ☎01466-2-2114

工事等入札結果(2月執行分)※価格は税抜

高校通り線護岸改良工事

坂田組土建 株式会社 29,500,000円

えりも海岸擁壁階段(鉄梯子)補修工事

坂田組土建 株式会社 2,500,000円

問 建設水道課建設管理係 ☎01466-2-2114

中皮腫や肺がんなど、石綿による疾病の補償・救済について

中皮腫や肺がんなどを発症し、それが労働者として
 石綿ばく露作業に従事していたことが原因で
 あると認められた場合には、労働者災害補償保険
 法に基づく各種保険給付や石綿による健康被害の
 救済に関する法律に基づく特別遺族給付金が支給
 されます。

石綿による疾病は、石綿を吸ってから非常に長い
 年月を経て発症することが大きな特徴です。

中皮腫などでお亡くなりになられた方が過去に
 石綿業務に従事されていた場合には、労災保険給
 付等の支給対象となる可能性がありますので、最
 寄りの労働基準監督署または北海道労働局にご相
 談ください。

問 北海道労働局労働基準部労災補償課

☎ 011-709-2311 (内線 3590)

3月の行事予定

1日(水) えりも高校卒業式

3日(金) 交通安全住民大会
 (福祉センター/18時～19時30分)

5日(日) 第41回町民ミニバレーボール大会
 (町民体育館/9時～16時)

7日(火) 第6回定例町議会(10時30分～)

8日(水) 目黒地区確定申告出張相談
 (目黒生活館/13時30分～14時)
 庶野地区確定申告出張相談
 (庶野生活館/14時30分～15時30分)

16日(木)・17日(金)
 第6回定例町議会及び予算特別委員会
 (16日10時～・17日9時30分～)

15日(水) えりも中学校卒業式

20日(月) えりも岬小学校卒業式

20日(月) 庶野小学校卒業式

21日(火) 町民芸術文化鑑賞会
 落語「桂三段・桂三語二人会」
 (福祉センター/13時30分～15時)

22日(水) 笛舞小学校卒業式

22日(水) えりも小学校卒業式

26日(日) 生涯学習講演会 香山リカ氏講演会
 「ストレスに負けず地域で元気に暮らす」
 (福祉センター/13時30分～15時)

※各種行事は変更・中止となる場合があります。

ご存じですか?道の「苦情審査委員」制度

「北海道苦情審査委員」制度とは、道の機関が行った
 業務に関する苦情を、皆さんに代わって、苦情
 審査委員が公平で中立な立場から審査する制度で
 す。皆さん自身の利害に関する苦情であれば、苦
 情審査委員に申立てができます。審査の結果、道
 の業務に不備な点や制度に問題があるときは、道
 の機関に是正や改善を求めます。もちろん、個人
 情報の保護にも十分配慮します。窓口は、道庁の
 道政相談センターまたは日高振興局総務課です。
 申立て方法や申立書様式、リーフレット等は北海
 道公式ホームページに掲載しています。

苦情の申立て方法 北海道 検索

※電話や匿名での申立ては受け付けておりません。

問 北海道総合政策部知事室道政相談センター

☎ 011-204-5523

ご厚志に感謝

- 川村 勝則さん(大和)
歌別連合自治会へ 30,000円
- 佐々木 美千代さん(大和)
やまと苑へ 30,000円
西えりも連合自治会へ 30,000円
西えりも老人クラブへ 30,000円
- 佐野 俊也さん(本町)
社会福祉協議会へ 100,000円
本町老人クラブへ 30,000円
- 鈴木 たかねさん(本町)
社会福祉協議会へ 30,000円
新栄自治会へ 30,000円
- 田中 一夫さん(新浜)
やまと苑へ 50,000円
あけぼの自治会へ 30,000円
- 川村 真実さん(大和)
西えりも連合自治会へ 50,000円
- 中村 寅雄さん(近浦)
近浦自治会へ 50,000円
- 山本 雅庸さん(大和)
やまと苑へ 50,000円
西えりも連合自治会へ 30,000円
笛舞自治会へ 30,000円
- 老人クラブ連合会女性部会
やまと苑へ ウェス等ダンボール 25箱分
- 沼舘 信夫さん(大和)
社会福祉協議会へ 20,000円
大和第1自治会へ 30,000円
大和第2自治会へ 30,000円

平和を、仕事にする。
陸海空自衛官募集

自衛隊札幌地方協力本部
 静内分駐所
 (TEL)0146-44-2855

えりもの子

すくのび

1歳のお誕生日おめでとう!

3月生まれ



笑顔を掲載

広報えりもでは、広報発行月に1歳のお誕生日を迎えるお子さまの写真を掲載しています。

誕生月の前月頃、企画課広報係から保護者様に掲載の依頼をしますので、ご協力をお願いいたします。



さな
桜奈さん
R4.3. 生

伝い歩き大好きな桜奈♡手をつないで色んな所に行こうね!



ふじい
藤井 みことさん
東洋・R4.3.25 生
達也さん / あゆみさん

1歳おめでとう!このまま元気にすくすく育ってね!!



すぎた ひまり
杉田 陽真理さん
大和・R4.3.15 生
香織さん

食べるのが大好きやんちゃガール♡元気に育ってね!



ジョイントコンサート が開催されました



えりも町民吹奏楽団とえりも中学校吹奏楽部によるジョイントコンサートが、2月12日、えりも中学校体育館で開催されました。

保護者や町内老人クラブ会員ら50人が来場し、アンコール含め7曲の軽快な演奏を楽しみました。

えりも町防災行政無線電話応答サービス

☎ 01466-2-3831

防災無線で放送された内容が聞き取れなかった場合など、電話で放送内容を確認することができます。

えりも町防災情報メール

防災情報や通行止め情報などのメール配信サービスを行っています。

登録はこちらから→

